プレスリリース

熊本学園大学
KUMAMOTO GAKUEN UNIVERSITY

令和５年９月 12 日

報道関係 各位

熊 本 学 園 大 学

9/19
（火）

図書館「ラーニング・コモンズ」10周年記念イベント開催

本学図書館のラーニング・コモンズ（以下、LC）は学生の自主的な学習を支援するためのサービス・資料・設備を総合的に提供する空間として開設され、2023（令和５）年９月 20 日で設立 10 周年を迎えます。

これを記念し、４日間の記念イベントを開催します。学内の教員や各サークル、LC 開設に伴い誕生した「学生コンシェルジュ」がトークイベントやくずし字講座、英語絵本読み聞かせなどたくさんの楽しい企画を準備。期間中、地下 AV ホールでは「映画上映会」も行います。

よろしければ取材いただきますよう、ご案内申し上げます。

取材ご希望の方は必ず事前にご一報いただきますようお願いいたします

＜図書館ラーニング・コモンズ 10 周年 記念イベント＞

■開 催 日　2023（令和５）年９月 19 日（火）～９月 22 日（金）４日間
※詳細は別紙をご覧ください。
イベントの内容などは変更になる場合があります。

■場　　所　熊本学園大学 付属図書館　（熊本市中央区大江 2-5-1）
１階ラーニング・コモンズ

■参 加 費　無料

■主　　催　熊本学園大学　付属図書館

■本リリースについてのお問合せ
熊本学園大学　広報室　　TEL：096-364-8722
Mail：koho-kgu@kumagaku.ac.jp

2022年 熊本学園創立80周年

熊本学園大学　プレスリリース等メディア情報一覧
https://www.kumagaku.ac.jp/news/archives/category/media

● TIME TABLE ●

イベント（ラーニング・コモンズ）

楽しいイベントが盛りだくさん！
お気軽におこしください。

【9/19（火）】
■11:00～12:00　■15:00～16:00
手話サークル
　皆さんも「手話」の世界に触れてみませんか？
■14:00～15:30
トークイベント
　本学の教員（熊谷先生・矢冨先生・井川先生・黒島先生）による楽しいトークイベント。

【9/20（水）・9/21（木）】
■13:00～15:00
くずし字講座
　古文書などでみられる「くずし字」を読み解いてみましょう。
■13:00～15:00
【デジタル禁止】レファレンスゲーム
　図書館の本を駆使して「お題」に答えていくゲームです。
　PC・スマホ等は使用禁止！

【9/22（金）】
■10:00～11:00
英語絵本読み聞かせ（トウメイ先生）
※地下 AV ホール前で行います。
■13:00～16:00
TRPG（テーブルトークロールプレイングゲーム）同好会
　マスター（進行役）とプレイヤーによって紡がれる新たな物語。
　電車で寝てしまい「きさらぎ駅」に迷い込んだ一行は…
※事前予約が必要です。

【期間中】
ビジュアルアート同好会による展示

映画上映会（地下 AV ホール）

過去の名作、話題作などの数々を
地下 AV ホールでお楽しみください。

【9/19（火）】
10:00～「君が落とした青空」
12:30～「高慢と偏見とゾンビ」
14:30～「ポストマン」

【9/20（水）】
10:00～「現代日本の多様な文化」
（前編・後編）
12:30～「ライブラリアン」
14:30～「ブタがいた教室」

【9/21（木）】
10:00～「アルジャーノンに花束を」
12:30～「ドルフィンブルー」
14:30～「東京リベンジャーズ」

【9/22（金）】
12:30～「MINAMATA ーミナマターー」
14:30～「コーダ　あいのうた」

図書館で

映画上映会

9/19～9/22はLC10周年Week！
10周年を記念して映画上映会を地下AVホールで行います☆

9/19

10：00～

12：30～

14：30～

9/20

10：00～

12：30～

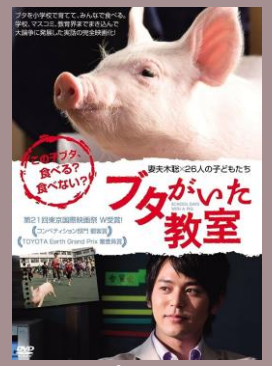

14：30～

9/21

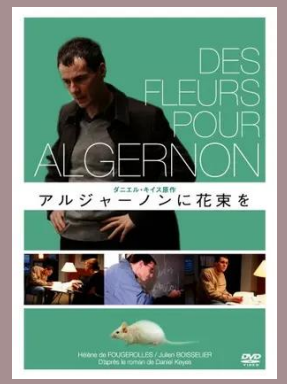

10：00～

12：30～

14：30～

9/22

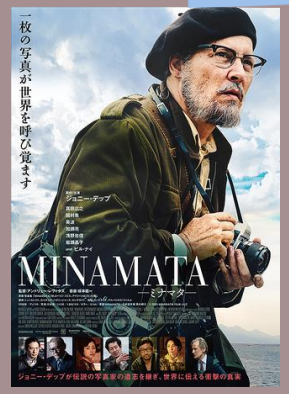

12：30～

14：30～

上映作品はこちらの11作品！
是非皆さんお立ち寄りください✧

上映日：9月19日～22日
時間：10時上映開始
（22日は12時30分）
場所：図書館地下AVホール